

Муниципалитет: (17) Томский район
Класс: район
Предмет: Математическая работа
Год обуч.: 8
Дата: 15.12.2020

№ кластера	ОКШ	Исход	Образовательная организация	Участников	% Б	% П	% В	С/б.бал. общий	Реш. в общ. %	Исключенный ур.	Повышенный ур.	Базовый уровень				Повышенный ур.				Высокий уровень			
												мес.	%	мес.	%	мес.	%	мес.	%		мес.	%	
3	75.62138114	0.28034039	МБОУ Корюковская СОШ	24	55,56	32,87	---	7,98	44,21	0	0	17	70,83	11	45,83	0	0	0	0	0	0	0	
2	72.38769564	10,97982541	МБОУ Басандайская СОШ	4	53,33	35,56	---	---	44,44	0	0	3	75,00	4	100,00	0	0	0	0	0	0	0	
2	68.62094688	8,67983828	МАОУ Калтайская СОШ	9	65,43	43,68	---	10	55,56	0	0	11	12,22	3	33,33	3	33,33	0	0	0	0	0	
2	78.818158	7,72866628	МБОУ Малюновская СОШ	3	66,67	57,41	---	10,33	57,41	0	0	4	13,33	1	33,33	0	0	0	0	0	0	0	
2	68.92128261	7,72833228	МБОУ Новороссийская СОШ	4	47,52	38,89	---	7,71	43,66	0	0	9	22,50	1	25,00	0	0	0	0	0	0	0	
2	69.96853033	7,74212121	МАОУ Малюновская СОШ Томского района	19	69,59	59,65	---	11,63	64,62	0	0	10	52,63	8	42,11	2	10,53	0	0	0	0	0	
2	69.48477273	6,39884117	МАОУ Сабуровская СОШ	22	47,73	31,82	---	7,27	40,91	0	0	13	59,09	16	72,73	0	0	0	0	0	0	0	
2	69.12284393	6,22844283	МБОУ Славская СОШ	28	56,15	49,6	---	10	35,71	0	0	19	67,86	9	32,14	0	0	0	0	0	0	0	
2	72.82898511	5,81564749	МБОУ Новолибская СОШ	6	55,56	44,44	---	0	50,00	0	0	2	33,33	4	66,67	0	0	0	0	0	0	0	
2	68.52197976	5,26762668	МБОУ Рассветовская СОШ	20	66,11	60,11	---	11,9	60,11	0	0	10	50,00	11	55,00	0	0	0	0	0	0	0	
2	71.5193386	5,07469368	МАОУ Итатская СОШ	15	72,59	68,15	---	12,67	70,37	0	0	2	13,33	5	33,33	3	20,00	0	0	0	0	0	
2	48.7989856	4,66627439	МБОУ Новороссийская СОШ	4	38,11	41,67	---	1	25,00	0	0	10	25,00	0	0	0	0	0	0	0	0	0	
2	69.54191919	3,90626467	МБОУ Петухова СОШ	1	89,89	0	---	11	61,11	0	0	0	0	11	100,00	0	0	0	0	0	0	0	
2	71.74213466	3,15737271	МБОУ Богатейская СОШ им. А.И.Федорова	28	55,56	48,00	---	9,32	51,79	0	0	20	71,43	15	53,57	6	21,43	0	0	0	0	0	
1	48.7138711	9,91528866	МБОУ Зыблевская СОШ	65	51,62	46,32	---	8,32	48,97	0	0	30	46,15	24	36,92	11	16,92	0	0	0	0	0	
1	65.4674478	8,79912442	МБОУ Рыбальская СОШ	14	56,35	51,99	---	9,29	49,97	0	0	11	78,57	6	42,86	0	0	0	0	0	0	0	
1	66.29248856	7,21301917	МБОУ Александровская СОШ Томского района	4	57,41	33,33	---	8,33	45,37	0	0	4	66,67	0	0	0	0	0	0	0	0	0	
1	66.48487987	7,10830079	МБОУ Поросинская СОШ	20	63,89	43,89	---	7,1	33,89	0	0	5	25,00	7	35,00	8	40,00	0	0	0	0	0	
1	67.82381017	5,10279282	МБОУ Копыловская СОШ	12	62,50	52,78	---	10,42	57,47	0	0	3	25,00	4	33,33	3	25,00	1	8,33	0	0	0	
1	66.82780114	7,02574568	МБОУ Зорянская СОШ	21	53,97	44,97	---	8,3	49,47	0	0	8	38,10	9	42,86	4	19,05	0	0	0	0	0	
1	68.3419838	7,01655624	МБОУ Вильямовская СОШ	41	47,15	46,28	---	8,05	44,12	0	0	23	56,10	13	31,71	6	14,63	0	0	0	0	0	
1	65.88995631	4,97295682	МБОУ Молодежнинская СОШ	4	55,7	59,26	---	10,17	58,48	0	0	0	0	21	64,67	1	10,67	0	0	0	0	0	
1	65.14195424	4,62459970	МАОУ Морозовская СОШ	41	73,19	41,19	---	10,58	58,79	0	0	0	0	9	21,71	11	26,56	1	2,44	0	0	0	
1	64.82326957	4,57117149	МБОУ Зорянская СОШ	3	21,5	20,65	---	4	26,19	0	0	10	33,33	0	0	0	0	0	0	0	0	0	
1	64.84245841	3,72949184	МБОУ Лучинская СОШ	8	63,89	54,17	---	10,63	59,03	0	0	2	25,00	3	37,50	0	0	0	0	0	0	0	
1	64.86898563	1,46010559	МБОУ Мирнинская СОШ	14	61,9	42,06	---	9,34	51,98	0	0	0	28,57	7	50,00	3	21,43	0	0	0	0	0	
1	64.27184211	1,46010585	МБОУ Туртунгаевская СОШ	4	50	47,25	---	8,25	48,61	0	0	0	0	2	50,00	0	0	0	0	0	0	0	
1	64.79848421	1	МБОУ Луначовская СОШ	1	100	100,00	---	15	83,33	0	0	0	0	0	0	0	0	0	0	0	0	0	
			МАОУ СОШ «Интеграция» Томского района	19	51,85	56,13	---	9,72	53,99	0	0	13	38,46	12	30,77	11	28,21	1	2,56	0	0	0	0
			Итого по муниципалитету	489	57,47	47,72	---	8	48,88	0	0	148	30,29	196	40,08	117	23,93	8	1,64	0	0	0	0
			Отметим по региону:		59,83	54,31	---	10,27	57,87	---	0	---	35,22	---	29,66	---	---	---	---	---	---	---	

уровень достижения планируемых результатов	% выполнения заданий базового уровня сложности	% выполнения заданий повышенного уровня сложности
высокий	0 - 35	0 - 100
повышенный	36 - 49	0 - 100
базовый	50 - 64	0 - 100
низкий	65 - 100	0 - 49

Следовательно, для достижения базового уровня необходимо выполнение заданий базового уровня

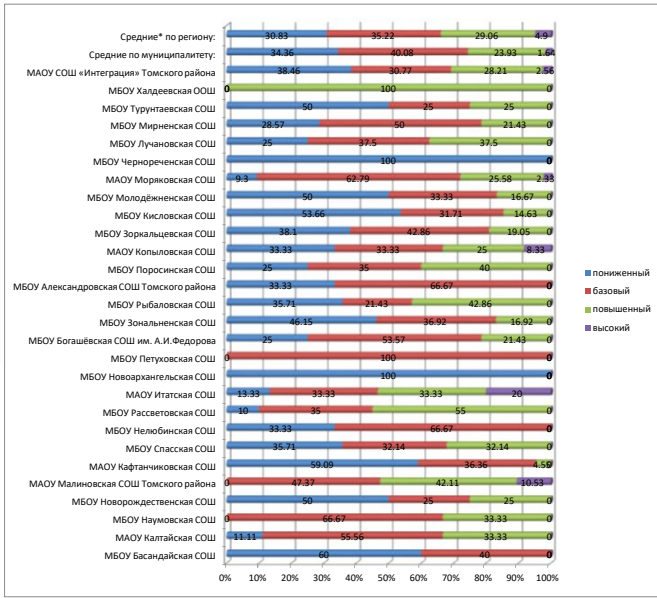
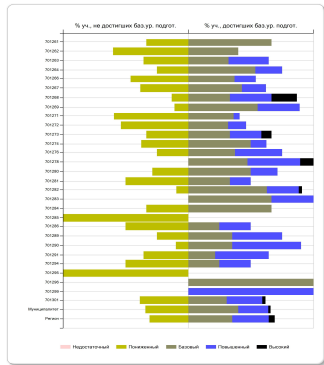

Решаемость заданий базового, повышенного уровня; общая решаемость (%)

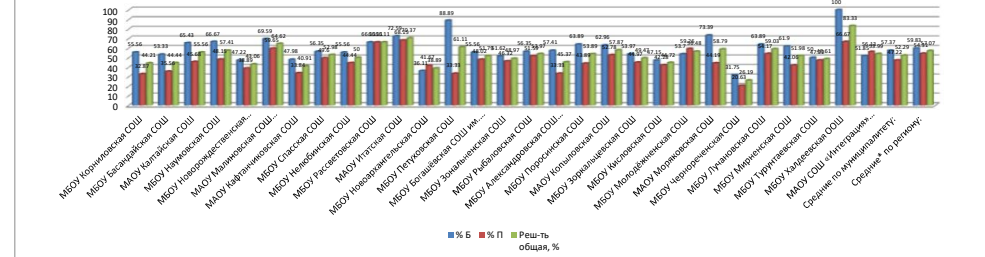

Пункт кодификатора	Кол-во заданий	Решаемость контролируемых УУД, %																													
		Томский район	александровская (1)	басандайская (2)	спасская (2)	богашевская (2)	зональненская (1)	зоркальцевская (1)	итатская (2)	калтайская (2)	кафтанчиковская (2)	кисловская (1)	копыловская (1)	корниловская (3)	лучановская (1)	малиновская (2)	миренская (1)	молодеженская (1)	морьяковская (1)	наумовская (2)	нелюбичинская (2)	новоархангельская (2)	новорождественская (2)	поросинская (1)	рассветовская (2)	рыболовская (1)	турунтаевская (1)	черноярская (1)	петуховская (2)	халдеевская (1)	интеграция
познавательные универсальные учебные действия	7	47.39	36.36	36.36	49.68	47.4	45.59	42.86	69.09	50.51	33.06	39.69	52.27	37.5	57.95	61.72	48.05	54.55	49.05	45.45	40.91	40.91	36.36	47.73	64.55	47.4	43.18	23.38	45.45	72.73	51.98
стратегии смыслового чтения и работа с текстом	8	57.41	55	55	55.36	54.02	51.92	55.95	71.67	61.11	48.3	47.87	65.63	54.17	60.94	68.42	61.61	56.25	73.26	66.67	56.25	31.25	50	63.75	68.13	59.82	50	28.57	87.5	100	51.92

красный шрифт - < 50%

в скобках после названия школы указан номер кластера

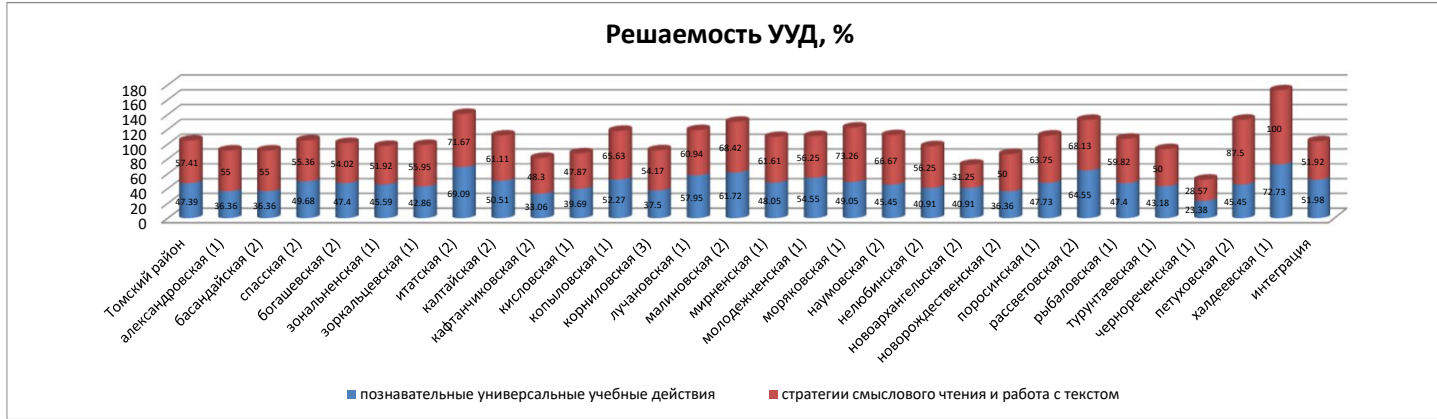

Сравнение успешности выполнения заданий

Учреждение: Институт Развития Метрополитана России

Table with columns for subject, task, and various performance metrics (e.g., average score, percentage of correct answers) for different groups.

Table with columns for subject, task, and various performance metrics, including a 'Rating' column (Рейтинг) and a 'UD' column (УД).

Table with columns for subject, task, and various performance metrics, including a 'Rating' column (Рейтинг) and a 'UD' column (УД).

Table with columns for subject, task, and various performance metrics, including a 'Rating' column (Рейтинг) and a 'UD' column (УД).

Table with multiple columns and rows, containing various data points and headers. The table is highly structured and appears to be a detailed ledger or report. The columns include headers such as 'Date', 'Description', 'Amount', and 'Balance'. The rows contain numerical data and text descriptions, with some cells highlighted in green. The table is oriented vertically on the page.